

Gemeente Leiden & Rabo ClubSupport

Bijeenkomst rondom wetgeving Single Use Plastics Sportverenigingen per 1 januari '24



Welkom

*NOC*NSF & LKCA & Rabobank*

*Na 19x gebruiken is een
herbruikbare beker beter voor
het milieu dan wegwerp*

Single Use Plastics

Achtergrond wetgeving per 1 januari '24

- Europese regelgeving Single Use Plastics
- Ministerie Infrastructuur & Waterstaat
- Binnen 3 jaar 40% reductie
- Per 01-01-2024 verbod plastic bevattende wegwerpbekers en -bakjes



Single Use Plastics

Verbod wegwerpplastics

Twee regimes

Activiteiten zonder evenementenvergunning

- *Competitiewedstrijden*
- *Trainingen*
- *Meeste toernooien*

Activiteiten met evenementenvergunning

- *In (deels) openbare ruimte*
- *Als de activiteit effect heeft op de omgeving*

eten

- *Gecontroleerde toegang en afzettingen – gesloten evenement*
- *Open toegang – open evenement*

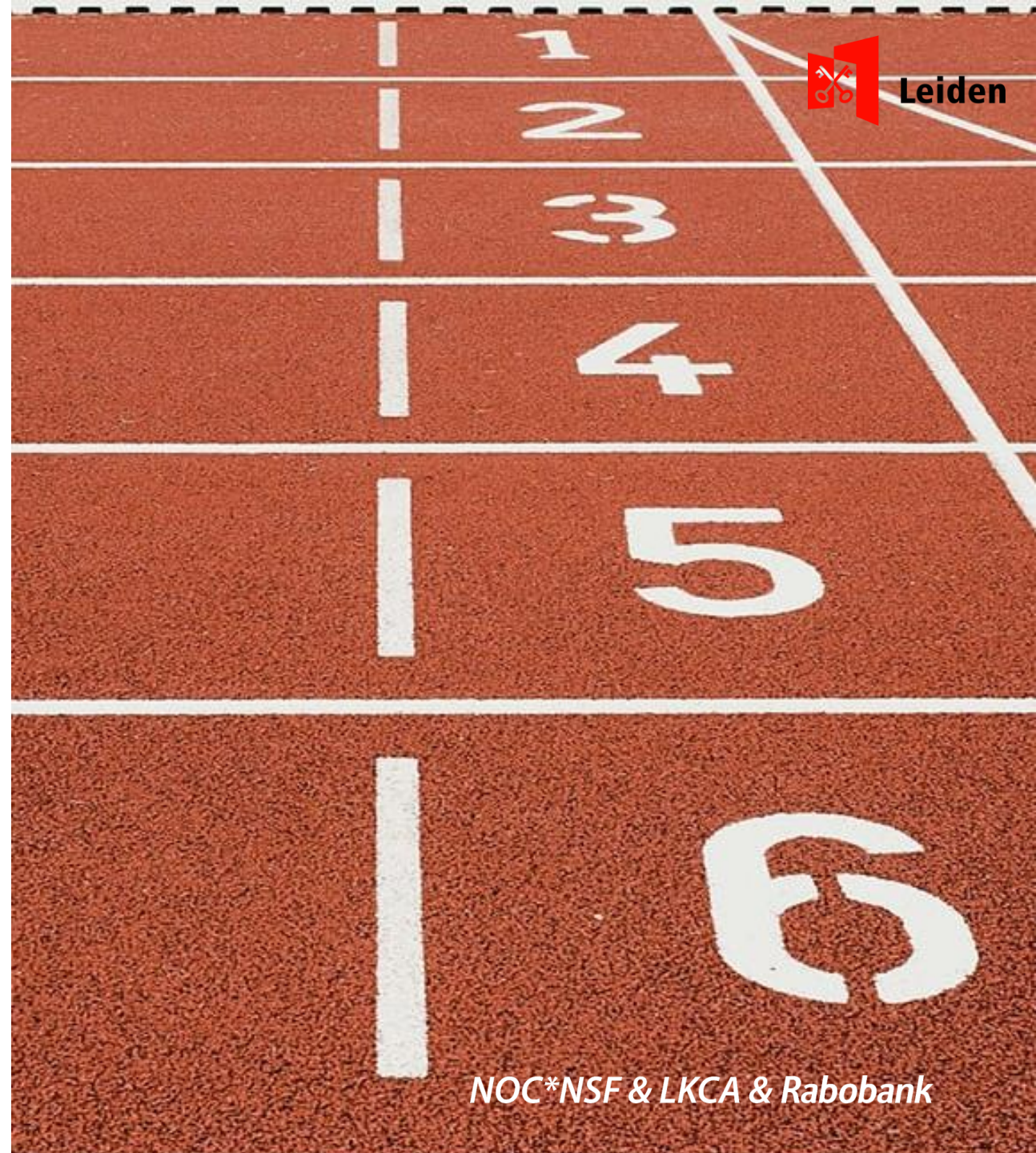

Op de vereniging

Drinken zonder evenementenvergunning

Verboden

- Eenmalig plastic bevattende bekere



Toegestaan

Herbruikbaar: Keramiek, hard plastic, glas



- Bring Your Own



Op de vereniging

Eten zonder evenementenvergunning

Verboden

- Eenmalig plastic bevattende bakjes



Toegestaan

Herbruikbaar: Keramiek, glas, hout, hard plastic



- Bring Your Own



Drinken sportevenementen

Drinken met evenementenvergunning

Verboden

- Flesjes en blikjes
- Alle wegwerp met plastic



Toegestaan

- Circulair systeem, statiegeld
- Uitzondering wedstrijdparcours



Sportevenement gesloten toegang

Eten met of zonder evenementenvergunning

Gesloten toegang, controle bij entree,

- Bijv. een toernooi

Verboden



Toegestaan

- Circulair systeem, statiegeld,



- Hoogwaardig recyclen,

- Plasticvrije wegwerp,



Leiden

Inzamelingsdoelstelling voor hoogwaardige recycling		
	Drinkbekers	Voedselverpakkingen
2024	75%	75%
2025	80%	80%
2026	85%	85%
2027 e.v.	90%	90%

Sportevenement open toegang

Eten met evenementenvergunning

Open toegang, geen controle

- Bijv. stadsmarathon

Verboden

- Gratis plastic bevattende wegwerp
- Hoogwaardig recycling systeem

Toegestaan

- Circulair systeem, statiegeld
- Plasticvrije wegwerp
- Toeslag wegwerpplastic



Beslisboom serveeropties

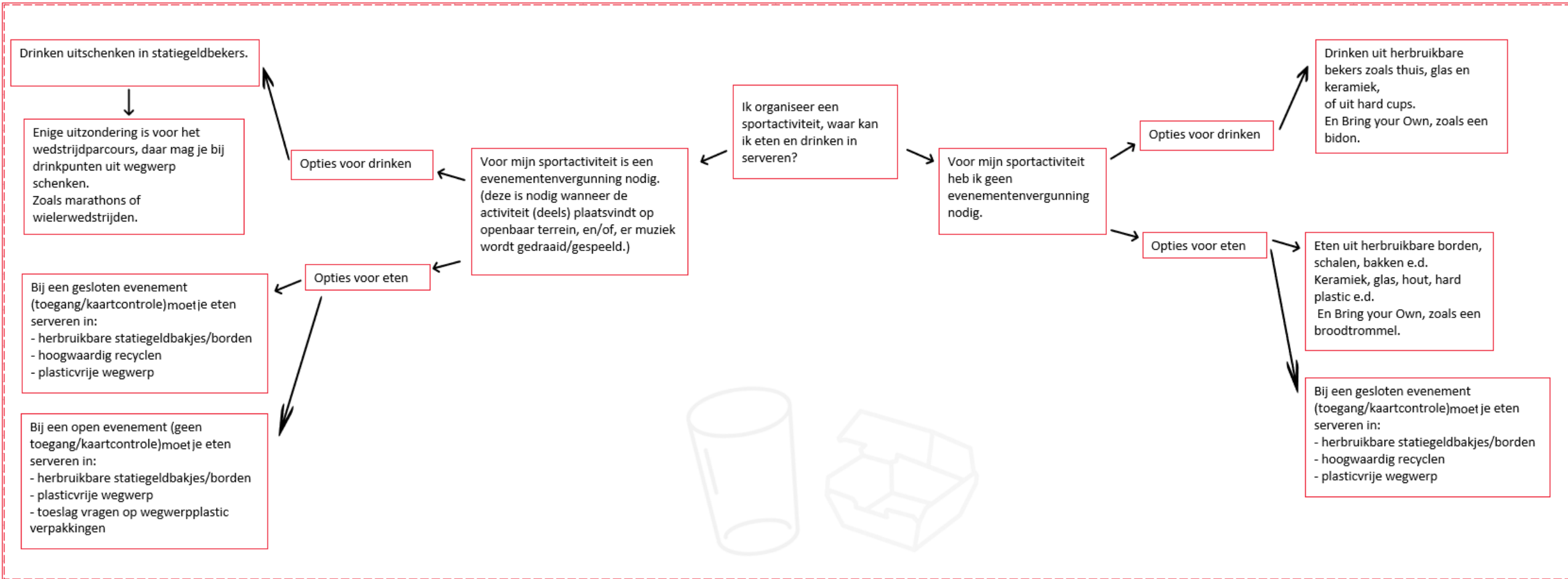

Verder

Denk aan:

- Inname/ophalen van bekers/borden
- Opslag van bekers/borden
- Afwas
 - Handwas
 - Machine
 - Uitbesteden
- Gedrag & kennis/communicatie
 - Intern: Bar en leden
 - Extern: bezoekers
- Meer informatie
- [Home | Ministerie van Infrastructuur en Waterstaat \(minderwegwerpplastic.nl\)](#)
- [Herbruikbare statiegeldbekers - Gemeente Leiden](#)





Aanbod gemeente Leiden

Voor sportverenigingen met eigen pand

200,- euro voor aankoop herbruikbare bekens

Mail totaal één aankoopfactuur naar:

crediteuren@leidse-regio.nl

In de adressering:

Gemeente Leiden

tav Duurzame Leefomgeving

Sam Hendriks

Stadhuisplein 1

2311 EJ Leiden

Vermeld:

- naam vereniging
- adres
- KvK nummer
- uniek factuurnummer

NOC*NSF & LKCA & Rabobank

Tips van het Universitair Sportcentrum Leiden

- Zorg dat je nieuwe bekercs een andere kleur hebben dan je oude bekercs, anders verdwijnen ze in de afvalbak.
- Maak de bekercs niet al te mooi, anders worden ze mee naar huis genomen.
- Mensen gaan desondanks bekercs mee naar huis nemen. Na een aantal bekercs hebben mensen genoeg thuis en nemen ze niks meer mee. Hou dus rekening met verlies.
- Zorg voor duidelijke instructies en communicatie vanaf de dag dat je de nieuwe herbruikbare bekercs introduceert
- Haal bekercs actief van de velden als ze daar blijven liggen; goed voorbeeld, doet goed volgen.
- Kijk of het mogelijk is om met meerdere partijen in te kopen. De aanschafprijs gaat dan naar beneden. De gemeente Leiden helpt graag mee.

Hoe nu verder?

Vorbereiden op de nieuwe wetgeving

Stappenplan

1. Breng het gebruik van Single Use Plastics in beeld;
2. Breng potentiële alternatieven in kaart;
3. Inventariseer consequenties van de keuzes (zoals benodigde ruimte, afwas(machine), personeel)
4. Bespreek de mogelijkheden binnen het bestuur;
5. Maak als vereniging een keuze voor alternatief/alternatieven;
6. Inventariseer mogelijke leveranciers;
7. Plaats gewenste bestelling;
8. Communiceer wijziging richting leden



Leiden

Een betere wereld start in de lokale gemeenschappen

Versterken van lokale gemeenschappen met **5** maatschappelijke thema's:



Banking4Food



*Duurzaam
ondernemen*



*Duurzaam
wonen*

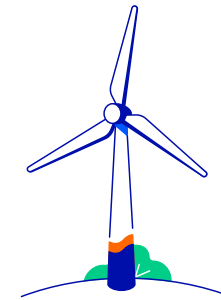

*Energie
transitie*



*Financieel
gezond leven*

Rabo ClubSupport Ondersteuning

Ondersteuningsvormen

1-op-1 begeleiding

- Individuele begeleiding van een expert
- 3 tot 6 dagdelen
- Inclusief startpakket en nazorg

Masterclass

- 2 of 3 interactieve bijeenkomsten
- 8 clubs en 3 deelnemers per club
- Online of fysiek
- 2 tot 2,5 uur per bijeenkomst

Workshop

- 1 interactieve bijeenkomst
- 25 deelnemers
- Online of fysiek
- 2 tot 2,5 uur

Van 13-23 november vinden er landelijke workshops plaats op thema's als leden, vrijwilligers, financiën en communicatie

Rabobank Impactfonds

Hebben jullie een mooi initiatief? Meld je aan!

- € 200.000 beschikbaar in 2023
- Bijdragen aan nieuwe initiatieven die aansluiten op een van de maatschappelijke thema's
- Bijdrage van maximaal € 10.000 en maximaal 50% van de totale projectkosten
- Beoordeling door commissie van ledenraadsleden, 4 momenten per jaar
- Aanvragen via www.rabo.nl/lh/impactfonds
- Voorbeelden toekenningen in Leiden:
 - Circulaire bankjes op sportpark van LHC Roomburg
 - Regenwateropvang door ALSRV Asopos de Vliet
 - Verduurzaming gebouw St. Masquerade (3 October Vereeniging)

Contactgegevens

Universitair Sport Centrum
Arnoud Bloem
06 41344718
a.bloem@usc.leidenuniv.nl

Rabobank Leiden Katwijk
Elise Amels
06 1028 2043
Elise.amels@rabobank.nl

Gemeente Leiden – duurzame leefomgeving
Sam Hendriks
06 43469583
s.hendriks@leiden.nl

Gemeente Leiden - Sport
Rik van der Geest
06 52044052
r.vandergeest@leiden.nl

Griffioen Precious Presents
071 532 4500
info@griffioen-leiden.nl

Circulair Warenhuis
071 524 0060
info@circulairwarenhuis.nl

Dutchcups
Koop
Björn Benjamins
06 2585 8523
bjorn@dutchcups.nl
Huur
Laura Klaver
085 743 8500
Laura@dutchcups.nl